

企画展

岐阜市内の小中学生の方  
無料

# ちよつと

# 昔の道具 たち

2023

2024

12.8金 - 3.10日

開館時間 午前9時～午後5時 (入館は午後4時30分まで)

休館日 毎週月曜日、12月28日(木)～1月3日(水)、1月9日(火)、2月13日(火)  
(1月8日(日)、2月12日(日)は開館)

高校生以上 | 小中学生  
観覧料 310円 (250円) | 150円 (90円)

※( )内は、20名以上の団体割引料金

※ 下記の方は観覧料が無料になりますので、①②の方は証明できるものをご提示ください。(マイロID可)

- ① 岐阜市在住の70歳以上の方
- ② 身体障害者手帳、精神障害者保健福祉手帳、療育手帳、難病に関する医療受給者証の交付を受けている方、及びその介護者1名
- ③ 岐阜市内の小中学生の方
- ④ 家庭の日(12月17日(日)、1月21日(日)、2月18日(日))に入館する中学生以下の方と同伴する家族(高校生以上)の方

体験型 展覧会  
昔の道具の体験が  
いろいろできるよ!



あしき  
足踏みオルガン  
(岐阜市歴史博物館蔵)



もくせい  
木製二人机  
(岐阜市歴史博物館蔵)

岐阜市歴史博物館 1階特別展示室

〒500-8003 岐阜市大宮町2丁目18番地1(岐阜公園内)

TEL 058(265)0010 FAX 058(265)0106 URL <https://www.rekihaku.gifu.gifu.jp/>



150~40年くらい前に使われていた、いろいろな道具をたくさん集めました。昭和30年ごろの「まちかど」や昭和10年ごろの「家のなか」を再現したコーナーや、「道具のうつりかわり」コーナーがあります。

## 関連イベント

※都合により内容、時間等が変更になる場合があります。詳しくは歴史博物館HPをご確認いただくか、電話にてお問い合わせください。

| 月        | 火       | 水      | 木       | 金       | 土                    | 日   |
|----------|---------|--------|---------|---------|----------------------|---|
|          |         |        |         | 12/8    | 9                    | 10  |
| 11<br>休  | 12      | 13     | 14      | 15      | 16<br>お手玉づくりと遊び / PM | 17 家庭の日 AM<br>昔のおもちゃ作り教室 / PM<br>「からくり都鳥」受講料 500円   |
| 18<br>休  | 19      | 20     | 21      | 22      | 23<br>お手玉づくりと遊び / PM | 24<br>糸紡ぎ体験 / AM                                    |
| 25<br>休  | 26      | 27     | 28<br>休 | 29<br>休 | 30<br>休              | 31<br>休   |
| 1/1<br>休 | 2<br>休  | 3<br>休 | 4       | 5       | 6<br>綿くり体験 / AM      | 7 AM<br>昔のおもちゃ作り教室 / PM<br>「羽子板ストラップ」受講料 400円       |
| 8        | 9<br>休  | 10     | 11      | 12      | 13<br>お手玉づくりと遊び / PM | 14<br>糸紡ぎ体験 / AM                                    |
| 15<br>休  | 16      | 17     | 18      | 19      | 20<br>綿くり体験 / AM     | 21 家庭の日 AM<br>昔のおもちゃ作り教室 / PM<br>「うぐいす」受講料 400円     |
| 22<br>休  | 23      | 24     | 25      | 26      | 27<br>お手玉づくりと遊び / PM | 28  |
| 29<br>休  | 30      | 31     | 2/1     | 2       | 3<br>綿くり体験 / AM      | 4 AM<br>昔のおもちゃ作り教室 / PM<br>「梅の花ストラップ」受講料 800円、各回10人 |
| 5<br>休   | 6       | 7      | 8       | 9       | 10<br>お手玉づくりと遊び / PM | 11  |
| 12       | 13<br>休 | 14     | 15      | 16      | 17<br>お手玉づくりと遊び / PM | 18 家庭の日<br>糸紡ぎ体験 / PM                               |
| 19<br>休  | 20      | 21     | 22      | 23      | 24                   | 25 AM<br>昔のおもちゃ作り教室 / PM<br>「myおひなさま」受講料 400円       |
| 26<br>休  | 27      | 28     | 29      | 3/1     | 2                    | 3<br>糸紡ぎ体験 / AM                                     |
| 4<br>休   | 5       | 6      | 7       | 8       | 9<br>綿くり体験 / AM      | 10 AM<br>昔のおもちゃ作り教室 / PM<br>「からくり都鳥」受講料 500円        |



ちくおんき蓄音機  
(岐阜市歴史博物館蔵)



こおれいそうご氷冷蔵庫  
(岐阜市歴史博物館蔵)



ラジオセ  
(岐阜市歴史博物館蔵)



てんさいいそうご電気冷蔵庫  
(岐阜市歴史博物館蔵)

ありがとうございます！



各行事 講師紹介

- 昔のおもちゃ作り教室…玩具クリエイター ろくさん、森島はるえさん
- お手玉づくりと遊び / 糸紡ぎ体験・綿くり体験…ものしり博士のみなさん

※AM…11時~12時、PM…14時~15時に開催します。

※昔のおもちゃ作り教室は、開始30分前より展示室入り口にて整理券を配布します。

※糸紡ぎ体験・綿くり体験は、開始30分前より展示室入り口にて整理券を配布します。

※参加人数によっては、受付を早めに終了することもあります。

※お手玉づくりと遊び、糸紡ぎ体験・綿くり体験は、いずれも当日観覧料のみで参加できます。

### なにてもや商店

会期中の土日祝日のみ、歴博に「なんでもや商店」がオープンするよ！昔からあるおもちゃがたくさん売られているよ。大人の方には懐かしい思い出のおもちゃも並んでいるかも…？  
※ご利用には観覧料が必要です。

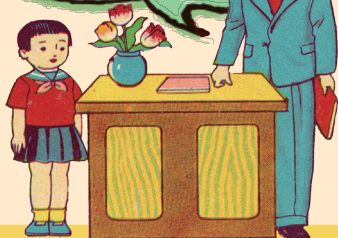

## 岐阜市歴史博物館

〒500-8003  
岐阜市大宮町2丁目18番地1 (岐阜公園内)  
TEL 058-265-0010  
URL <https://www.rekihaku.gifu.gifu.jp/>

〔交通案内〕

JR岐阜駅・名鉄岐阜駅前からいずれも岐阜バスで長良橋・岐阜公園経由各方面行き〔N系統〕乗車(約15分)「岐阜公園歴史博物館前」下車。徒歩約5分。

〔駐車場〕

岐阜公園堤外駐車場(1回310円)をご利用ください。  
(午前8時30分~午後9時まで営業)

※駐車台数に限りがありますので、なるべく公共交通機関をご利用ください。

